

Erdgeschoss - M 1:100

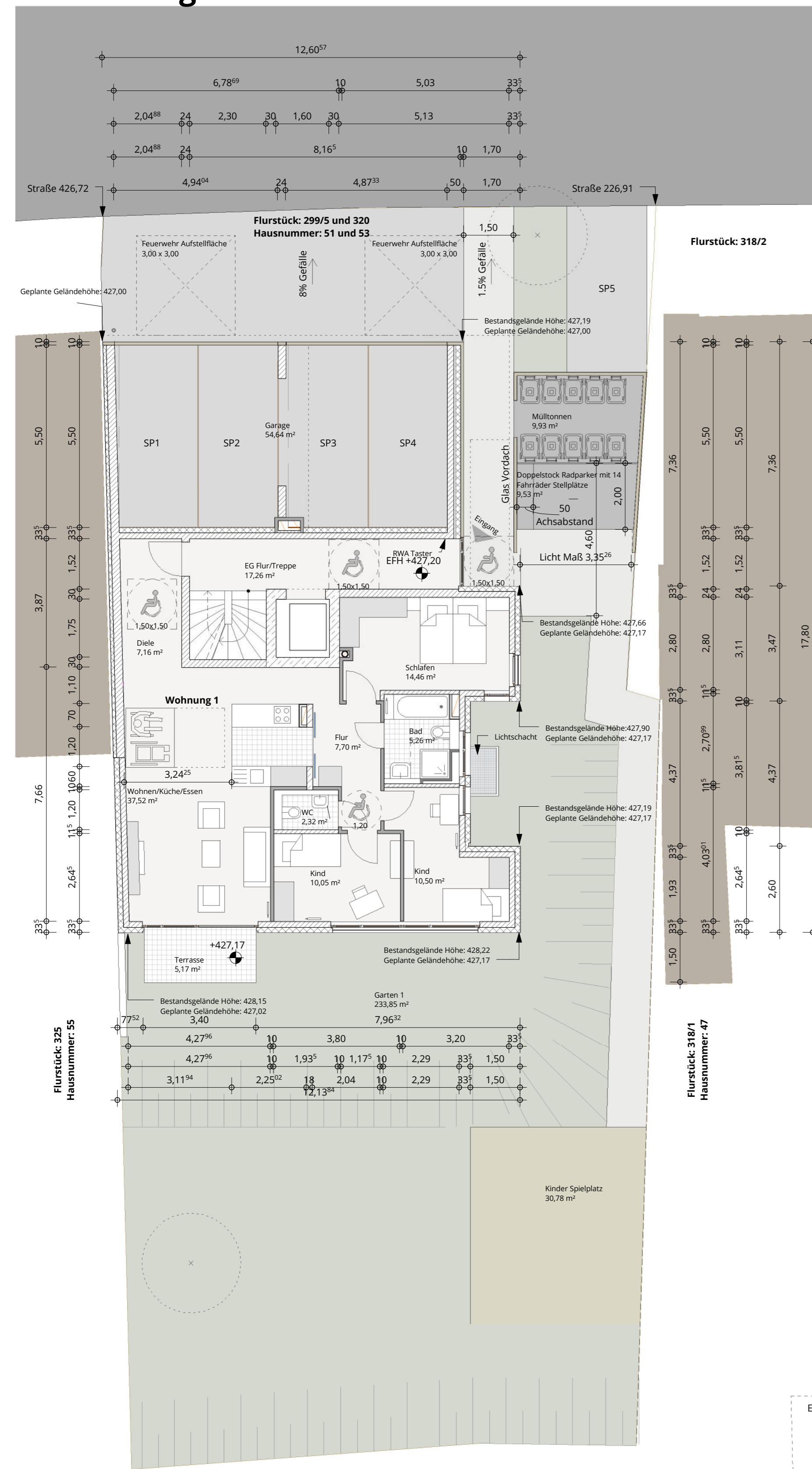

Obergeschoss - M 1:100

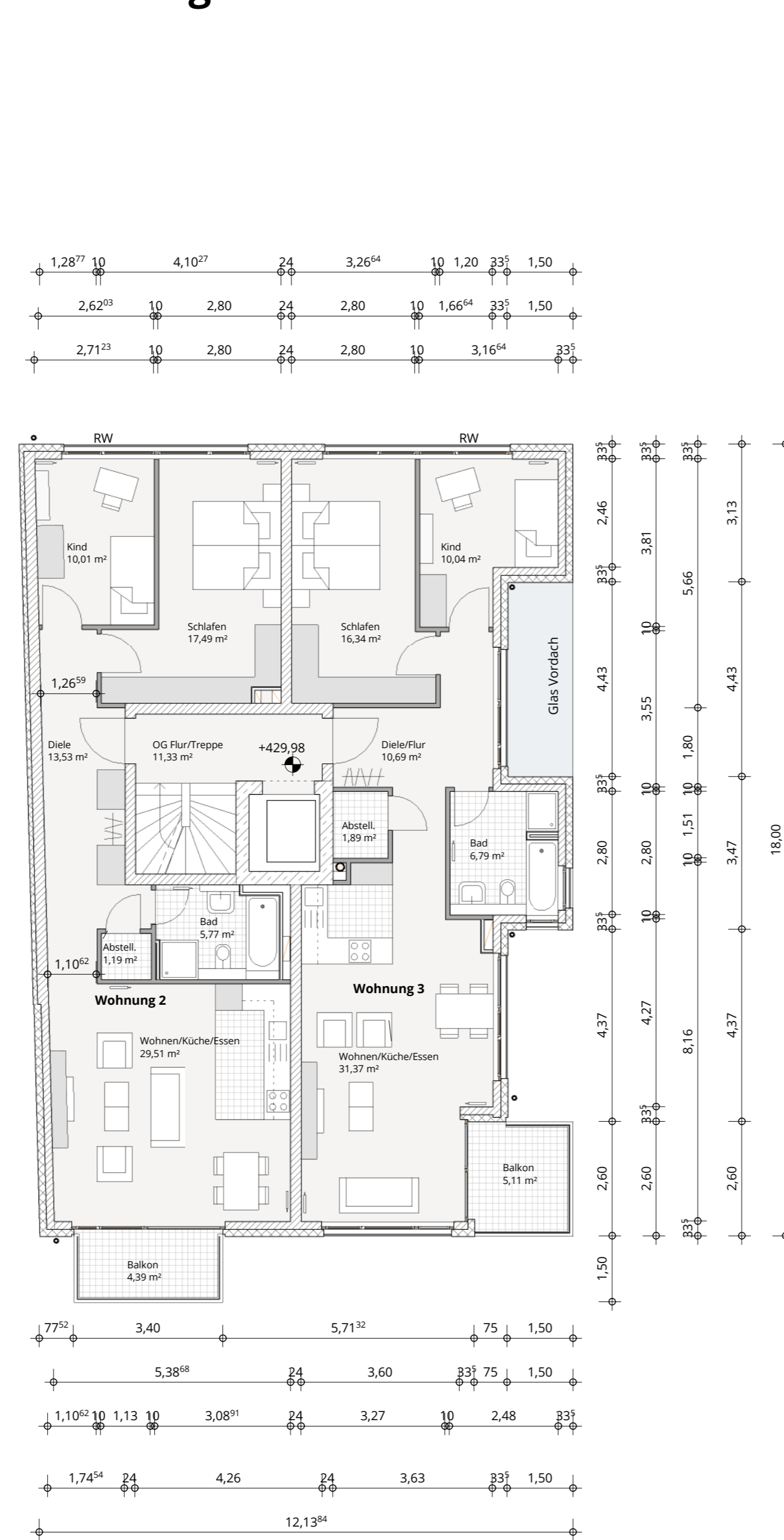

Dachgeschoss 1 - M 1:100

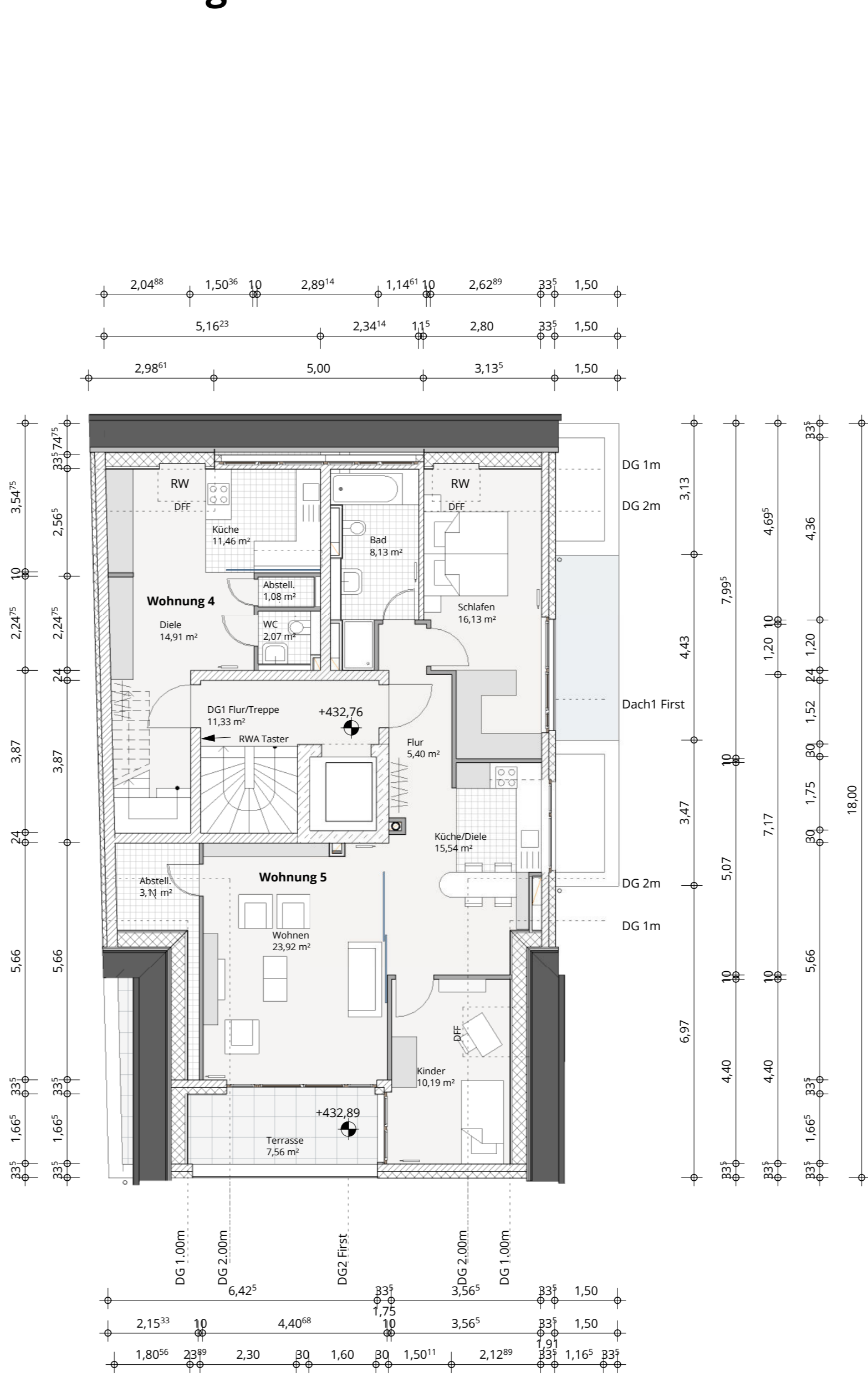

Dachgeschoss 2 - M 1:100

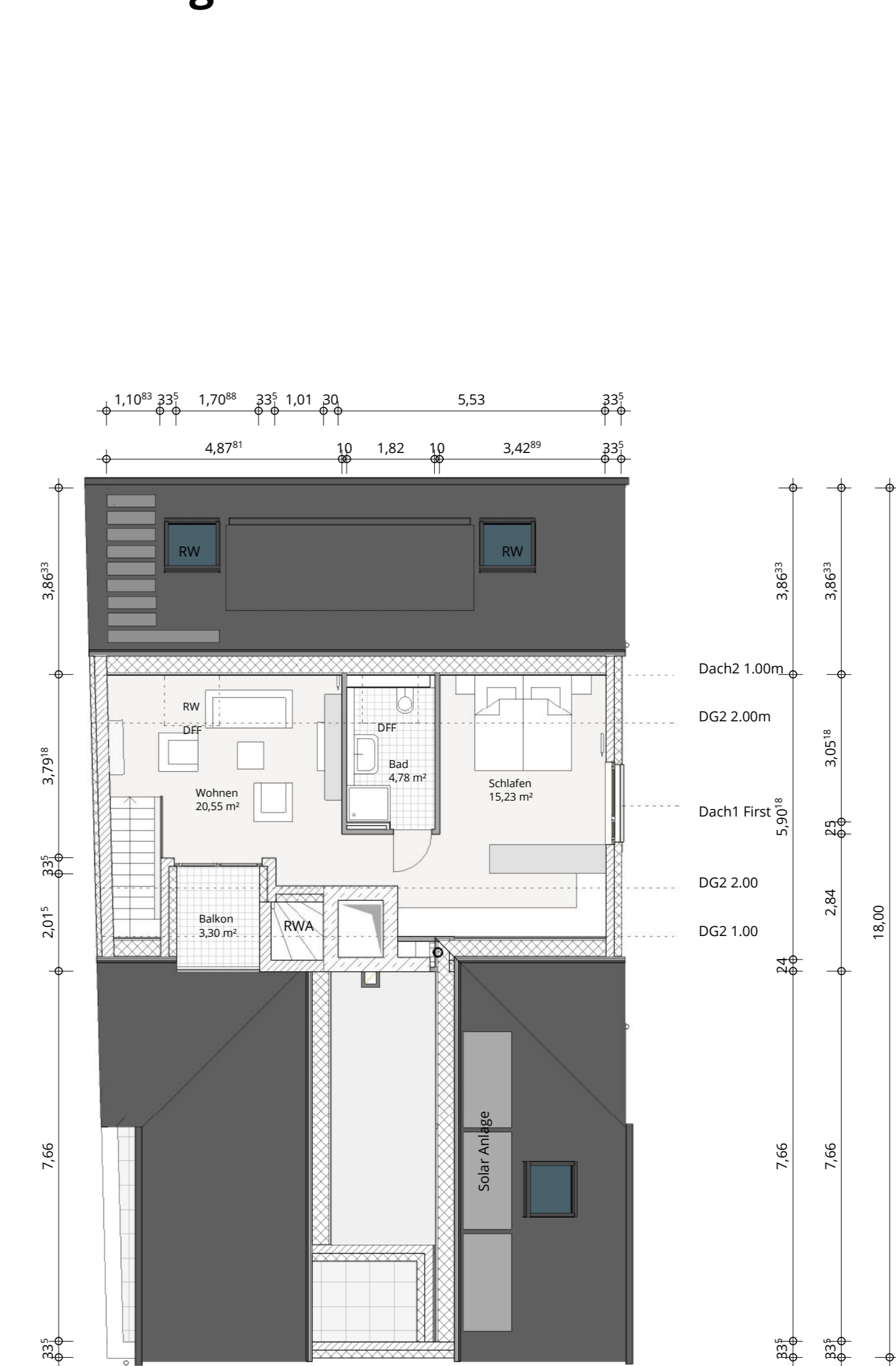

Untergeschoss - M 1:100

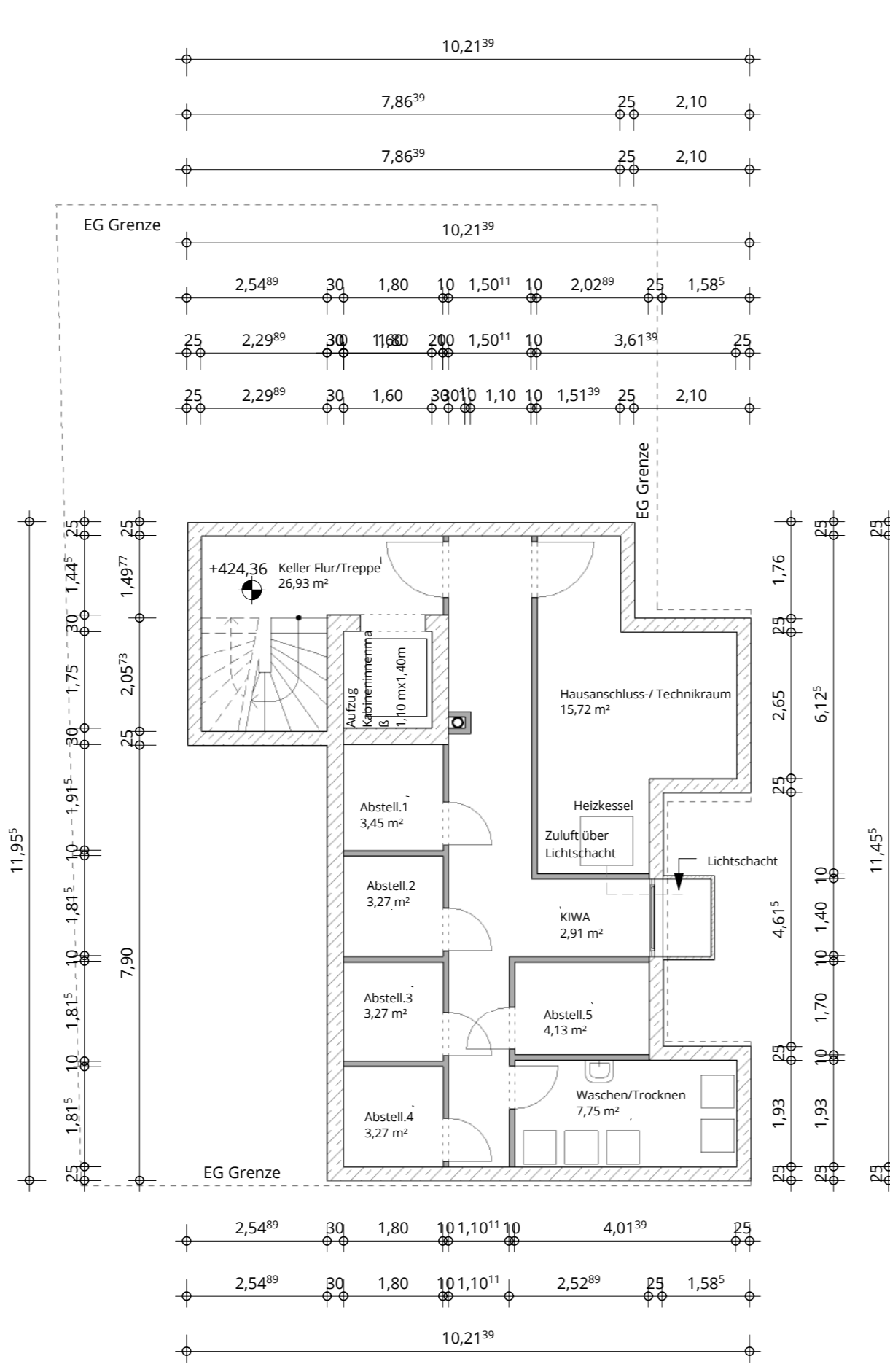

Ansicht Süd - M 1:100

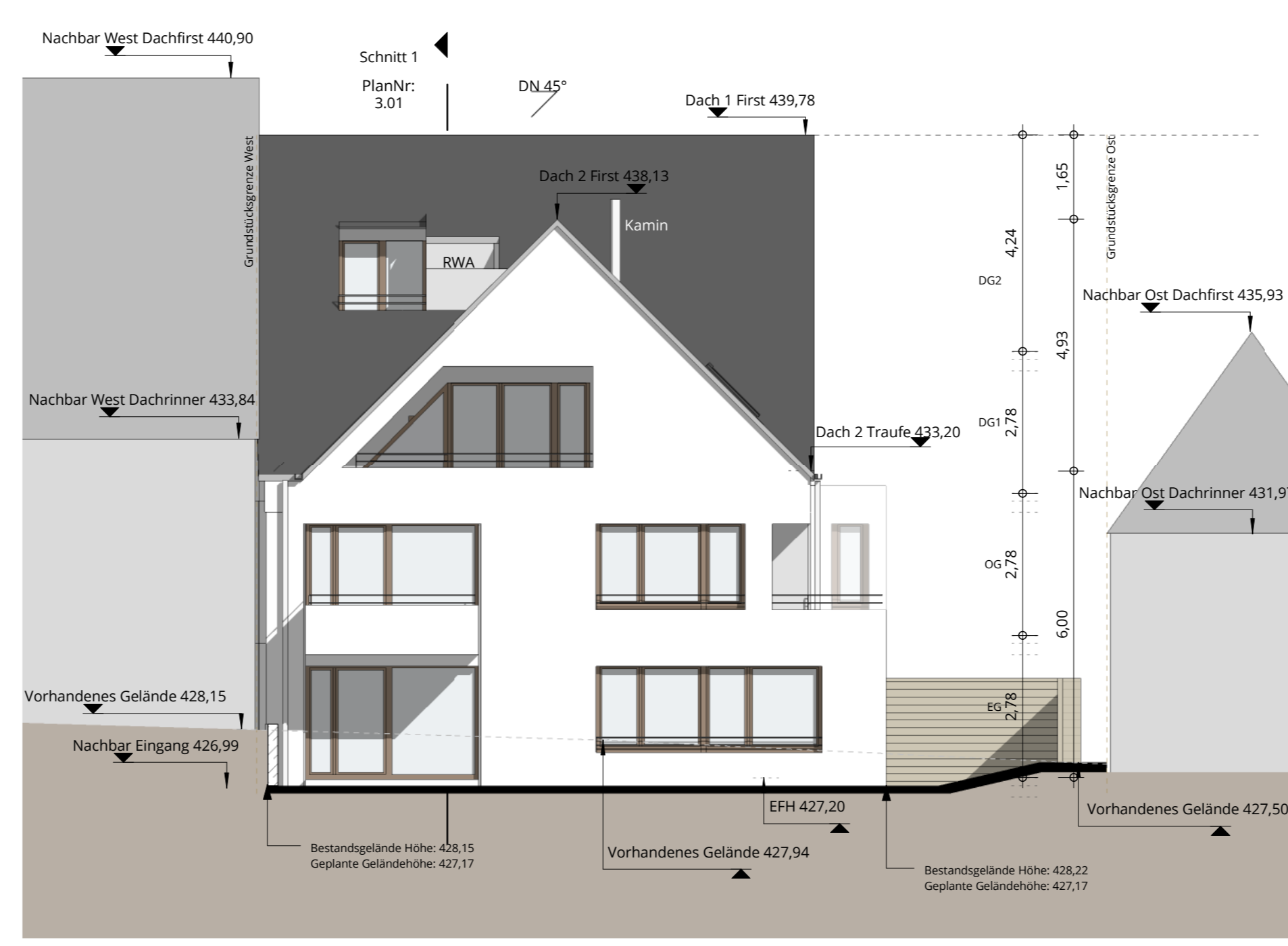

Ansicht Nord - M 1:100

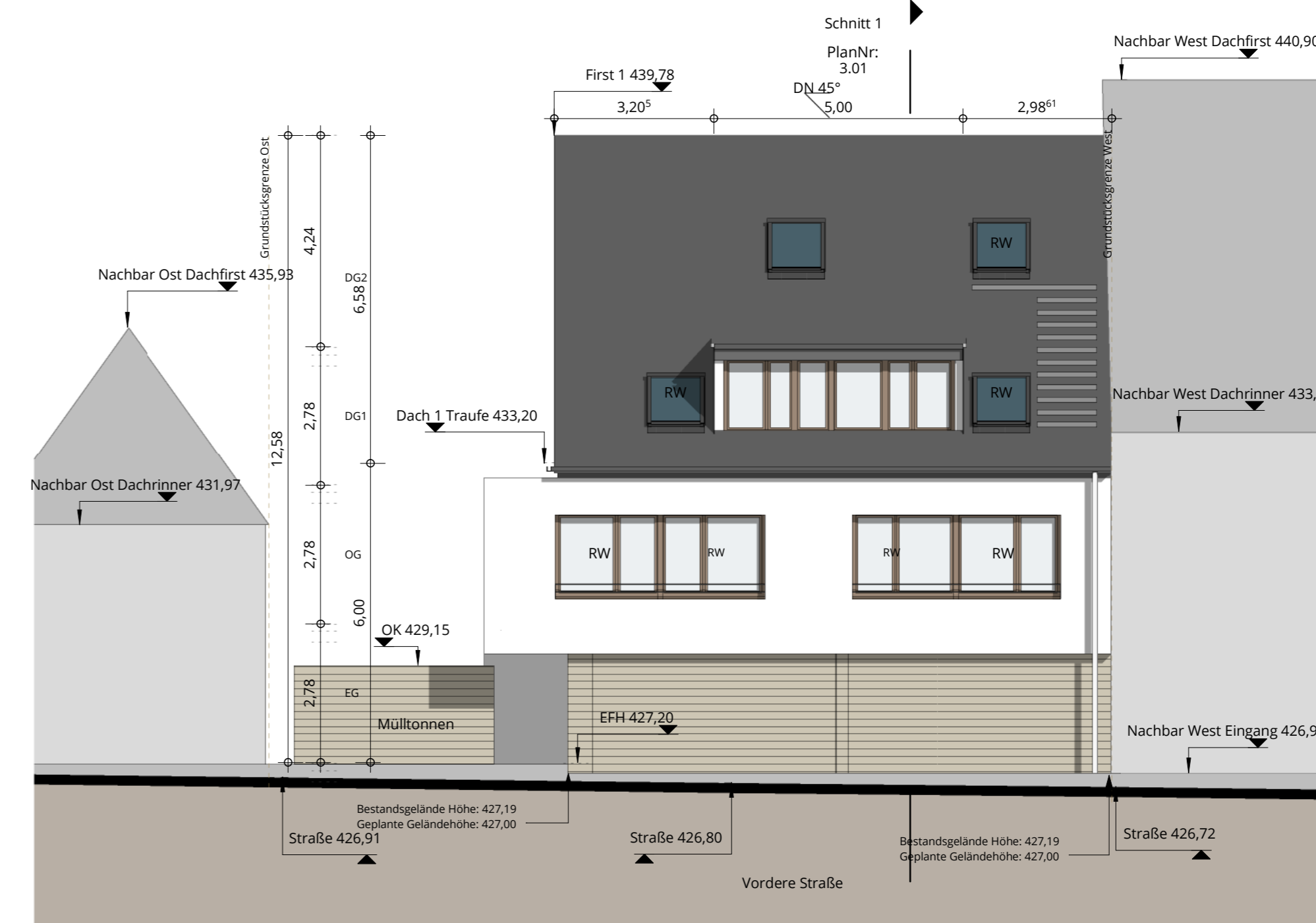

Übersichtplan - M 1:100

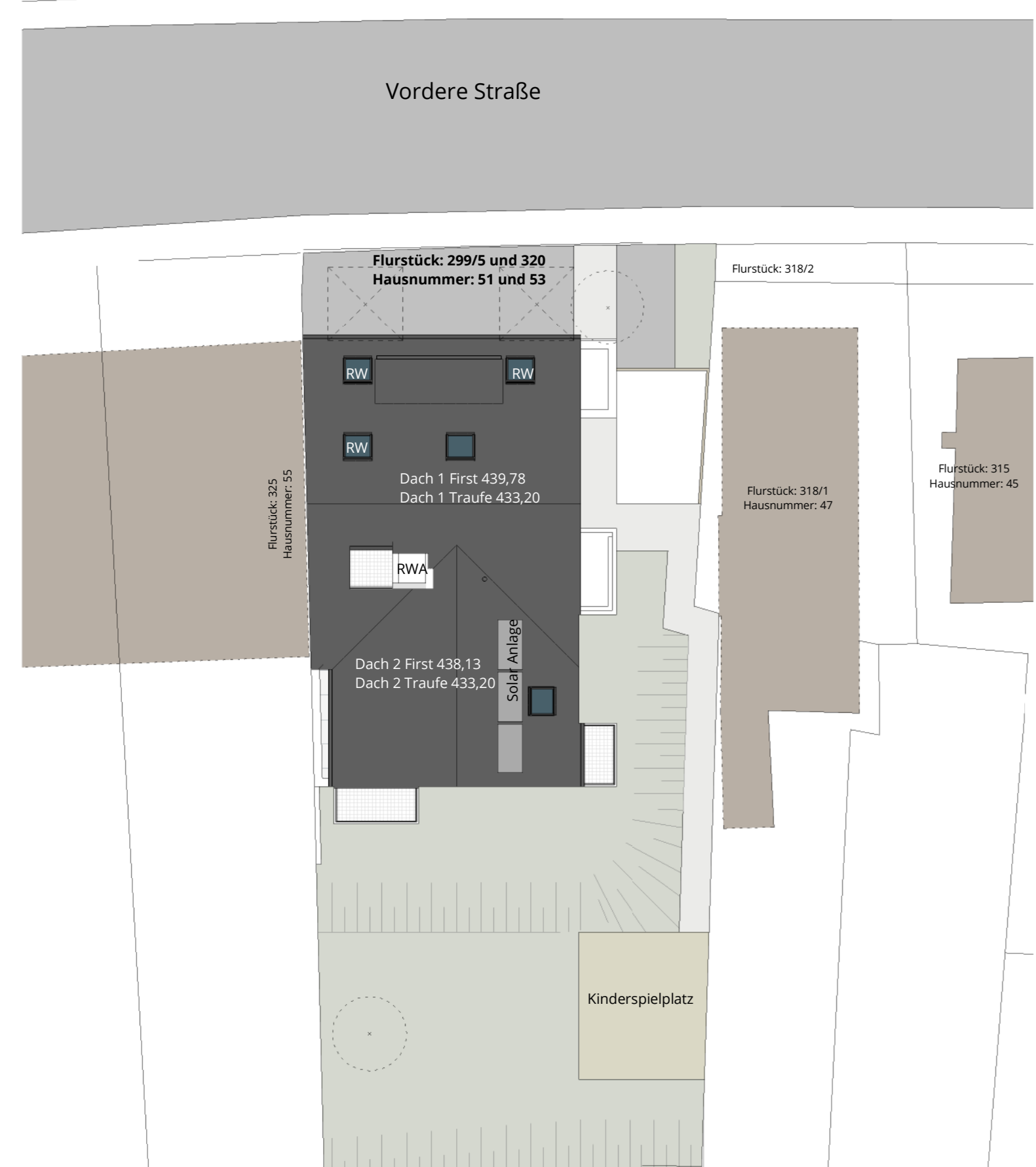

Schnitt 1 - M 1:100

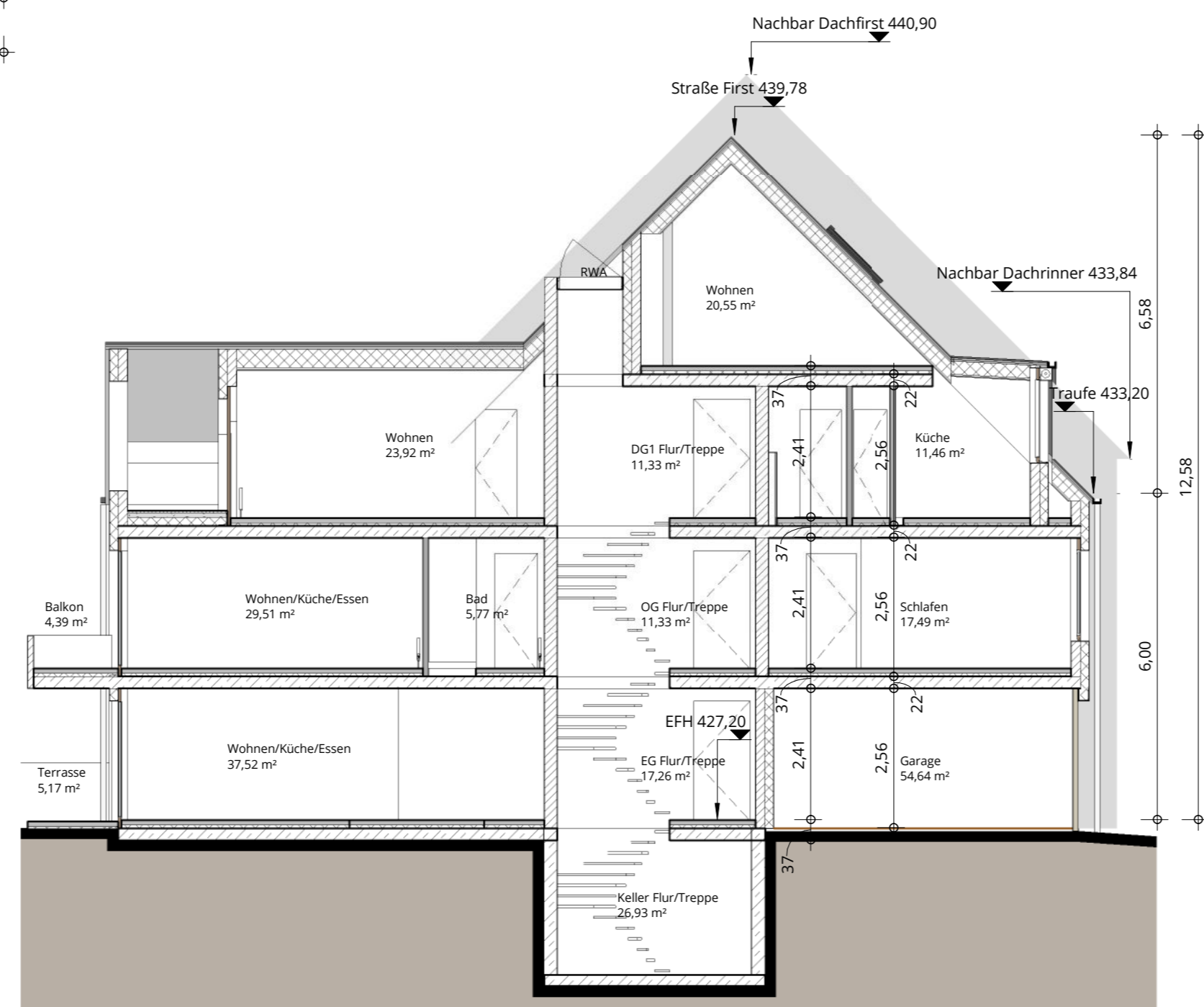

Ansicht Ost - M 1:100

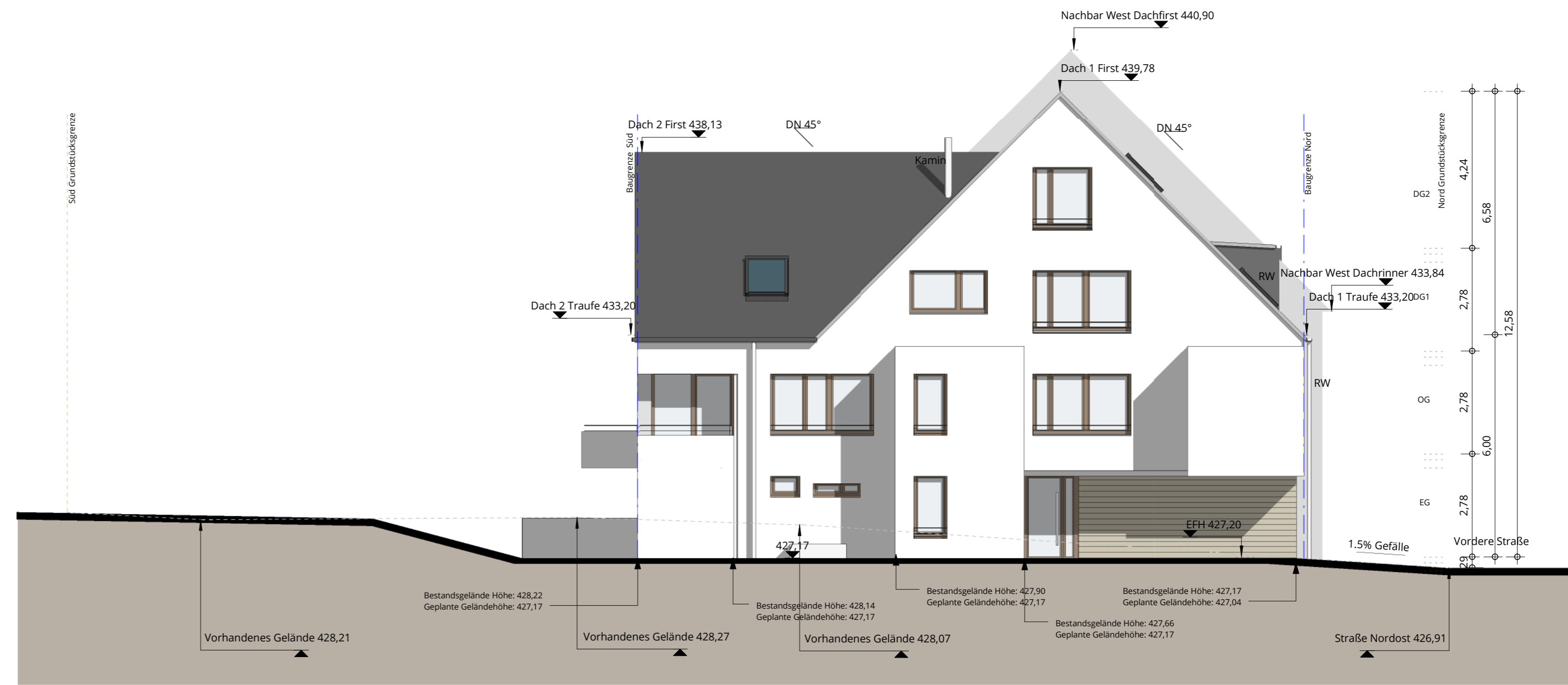

Deckblatt

18. CB
Vordere Straße 51, 73230
Kirchheim unter Teck
 Mehrfamilienhaus
 Plannummer: 3.01 Grundrisse, Übersicht, Schnitt und Ansichten
 Maßstab: Wie angezeigt
 Datum: 21.11.2018
 Planverfasser: Dipl.-Ing. Michele Bendele
 Der Plan GmbH
 Königskinder Immobilien GmbH
 Königsbergstraße 62
 70186 Stuttgart
 T. 0711 21 952 942
 F. 0711 2948 752
 info@derplan.de.com
 Bauherr: Königskinder Immobilien GmbH
 Königsbergstraße 62
 70173 Stuttgart
 T. 0711 4005440
 F. 0711 4005443
 info@koenigskinder.de